DÉGUSTEZ DES COOKI€S

Mélange tous les ingrédients (sauf le chocolat) et ajoute un peu de lait afin d'obtenir une pâte onctueuse. Place les cookies sur une plaque de cuisson et mets-les au four pendant 11 minutes à 180°C.

LA TOUCHE '€'

1. Pendant ce temps, fais fondre le chocolat en le chauffant dans un bol au micro-ondes (ou au bain-marie). Remue bien jusqu'à ce qu'il soit complètement lisse. Attention ! Le chocolat doit fondre sans jamais bouillir ! Remue de temps en temps pour voir si le chocolat est presque fondu et remets-le au micro-ondes si nécessaire.

2. À l'aide d'une cuillère à café, verse le chocolat sur les cookies en forme de sigle € (euro). Si tu ne parviens pas à faire la forme avec une cuillère, utilise un cure-dent ou tout autre objet fin.

Bon appétit !

INGRÉDIENTS
(POUR ENVIRON 16 COOKIES)

- 2 petites tasses de farine d'amande finement moulue (ou autre type de farine)
- Une demi-cuillère à café de levure chimique
- 1/3 de tasse de sirop d'érable foncé*
- 2 cuillères à café d'extrait de vanille ou de sucre vanillé
- Quelques cuillères de lait
- 1 bâton de chocolat noir

* tu peux également utiliser du miel, de l'agave ou un autre sirop

LE SAVIEZ-VOUS ?

Le symbole de l'euro (€) vient de la lettre grecque epsilon (**Є**), qui est aussi la première lettre du mot "Europe", dans laquelle le tiret horizontal est remplacé par deux lignes parallèles représentant la stabilité. Le motif de la face commune a été réalisé par le Belge Luc Luycx; il symbolise la cohésion de l'Union européenne.

CONCOURS DE DESSIN

LAISSE LIBRE COURS À TON IMAGINATION !

Dessine un billet de banque ou une pièce de monnaie (tu peux même inventer une nouvelle monnaie qui n'existe pas encore) et gagne un chouette prix (un sac en tissu, une gourde et un tas d'articles amusants de Wikifin).

Adresse ton projet par mail à info@wikifin.be

ou à l'adresse postale suivante :
Concours de dessin Wikifin (FSMA)
Rue du Congrès, 12-14
1000 Bruxelles

N'oublie pas d'indiquer ton nom, ton email et ton numéro de téléphone.
Que le meilleur gagne ! Tu trouveras le règlement du concours ici :
www.wikifin.be/fr/reglement-du-concours-de-dessin ou via le code QR.
Ton dessin doit nous parvenir au plus tard pour le 19/04/2024.

LES SOLUTIONS :
QUE SUIS-JE ? Un investissement
RÉBUS Ne pas jeter son argent par les fenêtres.
MOTS CROISÉS Budget

Éditeur responsable :
Jean-Paul Servais, rue du Congrès 12-14, 1000 Bruxelles

MON petit JOURNAL

wikifin

la semaine de l'argent
18-24 mars 2024

Voici ton petit journal, plein d'activités et de jeux, qui te permet de parler d'argent à l'école et à la maison.

Emporte-moi à la maison !

RÉBUS

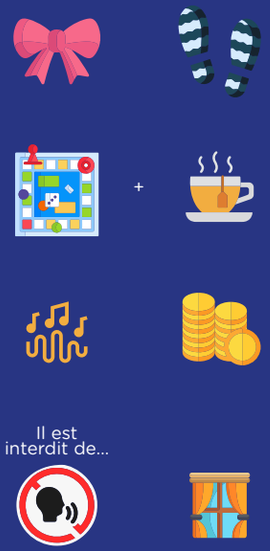

Cette expression signifie qu'une personne fait un mauvais usage de son argent en le dépensant dans des achats (considérés comme) inutiles.

SOLUTION :

SAVAIS-TU QUE ...

...LA FABRICATION D'UNE PIÈCE DE 2 EUROS NE COÛTE QU'ENVIRON 15 CENTIMES D'EURO ?

2€

QUE SUIS-JE ?

Mon premier est une marque d'étonnement en langage familier.

Si le manteau est plutôt long, mon second est aussi un vêtement contre le froid, mais qui arrive généralement à la taille.

Mon troisième est la traduction du possessif « son » en anglais (au masculin).

Mon quatrième ne dit pas la vérité.

Mon tout est un synonyme de placement ;-)

RÉPONSE :

.....

MOTS CROISÉS

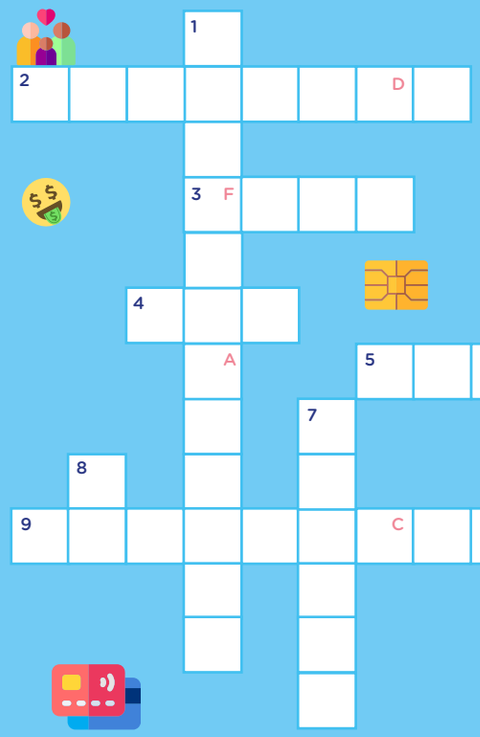

HORIZONTAL

2 Ce qu'une personne laisse après son décès.
3 Quand tu échanges un bien contre un autre sans utiliser d'argent.
4 Les 4 chiffres que tu dois encoder pour retirer de l'argent à un distributeur.
5 Boîte (ou objet creux), percée d'une fente, dans laquelle on met de l'argent.
9 Argent que certains enfants reçoivent de leurs parents, par semaine ou par mois. La réponse est composée de trois mots qu'il faut indiquer l'un à la suite de l'autre dans les cases correspondantes.

VERTICAL

1 Machine pour retirer de l'argent (billets).
6 La monnaie officielle la plus utilisée dans le monde.
7 Quand tu en achètes une, tu deviens copropriétaire d'une entreprise.
8 Avant, les pièces étaient fabriquées dans ce métal.

SOLUTION :

A	B	C	D	E	F

LA SOLUTION EST L'ENSEMBLE DES REVENUS ET DES DÉPENSES.

ET SI ON EN PARLAIT ?

À LA MAISON, DISCUTE DES QUESTIONS SUIVANTES AVEC TES FRÈRES ET SŒURS, COUSINS, COUSINES...

Quel conseil me donnerais-tu pour apprendre à mieux gérer mon argent ?

À quoi dépenses-tu le plus d'argent ?

L'argent te rend-il heureux ?

À partir de quand faut-il penser à plus tard ?

À QUOI PRÉFÈRES-TU DÉPENSER TON ARGENT ?

TES GRANDS-PARENTS TE DONNENT 20 EUROS. QUE FAIS-TU ?

A Tu vas au magasin et tu choisis ton gâteau préféré : .....
B Tu les mets dans ton portefeuille pour plus tard. Ta journée commence bien ;-)
C Tu donnes la moitié à ton frère ou à ta sœur ou à un ami.
D Tu peux enfin acheter ce que tu voulais depuis longtemps... : .....

LORS D'UN VOYAGE SCOLAIRE, TU AS UN PEU DE TEMPS LIBRE POUR ALLER ACHETER DES FRIANDISES AVEC TON ARGENT DE POCHE. QUE FAIS-TU ?

A La fête ! Chips, bonbons, sodas ! Vite, avant qu'il n'y en ait plus.
B tu décides de garder l'argent pour plus tard.
C Tu achètes un très gros sac de bonbons pour le partager avec tes amis.
D Plutôt que d'acheter des friandises, tu achètes un gadget sympa à la boutique du musée. Ainsi, tu garderas un souvenir de cette chouette journée !

QUE FAIS-TU DE TES VIEUX VÊTEMENTS ?

A Tu demandes à un membre de ta famille de les vendre et tu dépenses l'argent pour aller dans un parc d'attractions.
B Tu les gardes, comme ça tu n'as pas besoin de dépenser de l'argent pour de nouveaux vêtements.
C Tu demandes à tes amis et à ta famille s'ils aiment tes vêtements et, si c'est le cas, tu les leur donnes. Sinon, ils iront dans une bulle à vêtements.
D Tu demandes à ton grand frère ou à ta grande sœur/ton cousin ou ta cousine de les vendre et d'acheter de nouveaux vêtements avec l'argent récolté.

DÉFINIS TON PROFIL :

QUELLE LETTRE AS-TU MARQUÉE LE PLUS SOUVENT ?

A
Tu es un vrai bon vivant. Tu ne manques pas une occasion de dépenser ton argent pour tout ce qui te fait plaisir. N'oublie pas de mettre un peu d'argent de côté de temps en temps !

B
Tu aimes économiser. Malin, car mettre régulièrement de côté de petites sommes peut amener à une belle épargne au bout d'un certain temps. De temps en temps, bien sûr, tu peux aussi penser à te faire plaisir !

C
Tu aimes donner. Pour toi, l'argent n'est pas le plus important dans la vie. Tu es heureux si tes proches le sont aussi. Ne t'oublie pas au profit de tes proches.

D
Tu aimes acheter. Autant de choses avec lesquelles tu peux t'amuser ou t'occuper. Avant de considérer un nouvel achat, pose-toi la question de savoir si tu en as vraiment besoin.

En indiquant 3 lettres différentes, tu es à la fois Yin et Yang, tu es peut-être un maître Yogi, totalement équilibré ;-)

UN CHOIX DIFFICILE

Voici un dilemme amusant.
Discutes-en avec tes amis !

Tu achètes un cartable robuste de 40 € vendu avec une réduction de 20 % ?

Tu achètes le même cartable de marque que tous tes amis, même si c'est plus cher ? Le cartable coûte 64 €, mais tu bénéficies d'une réduction de 15 €.

À combien s'élève le prix de chacun des 2 cartables ? Quel choix ferais-tu ?